Mehr als ein Dach über`m Kopp

Angebote für Menschen mit Körperbehinderung

SOZIALKONTOR

Mit uns stark fürs Leben

Alle Menschen haben ihre eigenen Vorstellungen davon, wie sie wohnen und leben möchten.

Unsere Aufgabe ist, zu fragen **»Was braucht die Person, um ihre Vorstellungen zu verwirklichen?«** Wir bieten vielfältige Wohnangebote für Menschen mit körperlichen Beeinträchtigungen und neurologischen Erkrankungen:

- Leben – in der Stadt oder auf dem Land
- Wohnen – allein, als Paar oder in einer Gemeinschaft
- Assistenz – zeitlich umfassend oder stundenweise

Unsere neuen Wohnangebote mit Assistenz bieten weitgehend selbständiges Wohnen mitten im Quartier: im Hafentor an den Landungsbrücken, am Tarpenbeker Ufer in Groß Borstel und in der Sterntwiete in Lohbrügge.

Im persönlichen Gespräch finden wir gemeinsam heraus, welches unserer Angebote für Sie oder Ihren Angehörigen das Richtige ist.

Was uns ausmacht:
Wir kombinieren Angebote der Teilhabe, Pflege und Therapie eng miteinander.

Sprechen Sie uns an,
wir beraten Sie gern.

KONTAKT:
Angebotsberatung
T: 040 / 227 227-24
angebotsberatung@sozialkontor.de

Bergstedt

Im Norden Hamburgs liegt Bergstedt - ein gemütlicher und ruhiger Stadtteil gleich hinter Volksdorf. Im **Senator-Neumann-Haus** leben 114 Menschen mit schweren Körperbehinderungen und neurologischen Erkrankungen. Das Haus bietet individuelles Wohnen in Gemeinschaft mit professioneller Assistenz rund um die Uhr. Die interdisziplinäre Zusammenarbeit der Eingliederungshilfe, Pflege und Therapie unterstützt ein selbständiges Wohnen und Leben. Mit dem **start.werk** bietet das Haus ein kreatives Bildungs- und Beschäftigungsangebot unter anderem für Menschen, die sich auf Werkstätten oder Tagesförderstätten vorbereiten möchten. Unser **Therapiezentrum** mit Angeboten der Physio-, Logo- und Ergotherapie ist vor Ort.

Senator-Neumann-Haus
Heinrich-von-Ohlendorff-Str. 20
22359 Hamburg

Groß Borstel

Westlich der Alster, mitten im grünen Groß Borstel, liegt das **Haus Beerboom** – eine moderne Einrichtung der Eingliederungshilfe und Pflege. Der großzügige Neubau bietet gemütliche Freiräume und eine sonnige Terrasse. Hier leben 35 Menschen in 22 Zimmern und 10 Appartments. Das hauseigene **Therapiezentrum** ist vor Ort und direkter Nachbar sind die Elbewerkstätten. Gleich neben dem Haus Beerboom liegt das **Haus von Wohnen & Assistenz Klotzenmoor** mit 11 schönen Wohnungen. Alle sind mit hellen Zimmern und Balkon ausgestattet. Menschen mit und ohne Behinderungen, Paare und Familien wohnen hier in einer lebendigen Nachbarschaft. Ambulante, pflegerische und therapeutische Leistungen werden nach Wunsch erbracht.

Harburg

Südlich der Elbe – am Frankenberg 30 – im Stadtteil Harburg, leben Menschen mit und ohne Behinderung Tür an Tür. Hier wird Inklusion gelebt. In der Wohngruppe mit 8 Plätzen und 7 Appartements leben junge und ältere Menschen mit schweren Körperbehinderungen. Sie beziehen persönlich abgestimmte Assistenzleistungen der Eingliederungshilfe, Pflege und Therapie. Ganz in der Nähe – in der Harburger City – liegt der **Treffpunkt Hamburg Süd** mit vielen Freizeit und Bildungsangeboten.

Wohnen & Assistenz am Frankenberg
Am Frankenberg 30
21077 Hamburg

Boberg

Im Osten von Hamburg liegt der Stadtteil Boberg. Die Wohn- und Assistenzgemeinschaft für Menschen mit Körperbehinderung liegt in einer modernen Neubau-Wohnung. Die große Wohnküche mit Terrasse lädt zum gemütlichen Klönen ein. Hier leben acht Menschen gemeinschaftlich und individuell zusammen. Tagsüber wird eine professionelle Assistenz erbracht.

Wohnen & Assistenz Boberg
Boberger Anger 121
21031 Hamburg

Hortbetreuung

Lachen, Toben & Entspannen gehört zum Programm. Die 7 Horte bieten Schulkindern an ihren Hamburger Schulen eine Nachmittags- und Ferienbetreuung an. Mit Erfahrung, pädagogischer Kompetenz, Freude und Gefühl gestalten unsere Mitarbeitenden das tägliche Miteinander.

Sozialkontor, Geschäftsstelle City Süd
Frankenstr. 5, 20097 Hamburg

Treffpunkte

Zentral und gut erreichbar sind unsere Treffpunkte in den verschiedenen Stadtteilen. Sie stehen allen Menschen offen und bieten ein buntes Programm an Aktivitäten und Beratung. Hier erhalten Sie auch ambulante Unterstützungsformen, um selbständig in ihrer eigenen Wohnung zu leben.

Weitere Informationen unter:
www.sozialkontor.de/treffpunkte

Therapiezentrum

Unser Fachkräfte-Team unterstützt Erwachsene mit Erkrankungen des neurologischen Formenkreises wie: Schädel-Hirn-Trauma, Multipler Sklerose, Schlaganfall, frühkindlichem Hirnschaden oder Querschnittlähmung sowie auch Kinder und Jugendliche mit besonderem Förderbedarf. Mit unseren Leistungen der Ergotherapie, Physiotherapie und Logopädie sind wir an den Standorten **Senator-Neumann-Haus** und **Haus Beerboom** vertreten.

THERAPIE ZENTRUM
SOZIALKONTOR

Heinrich-von-Ohlendorff-Str. 20
22359 Hamburg

Pflegedienst

Das Team des Ambulanten Pflegedienstes unterstützt Sie im eigenen Wohnraum. Die ganzheitliche und mobilisierende Pflege ermöglicht Ihnen, Ihr Leben so lange es geht, in den eigenen vier Wänden zu gestalten.

wir kommen rum!

PFLEGE IM SOZIALKONTOR

Volksdorfer Damm 184
22359 Hamburg
Öffnungszeiten
Montag bis Freitag 10-15 Uhr

Wo Sie uns finden

- Wohnen & Assistenz
- Wohnen, Pflege & Assistenz
- Therapiezentrum
- Treffpunkte
- Horte
- Pflegedienst
- Quartiersentwicklung
- Geschäftsstelle

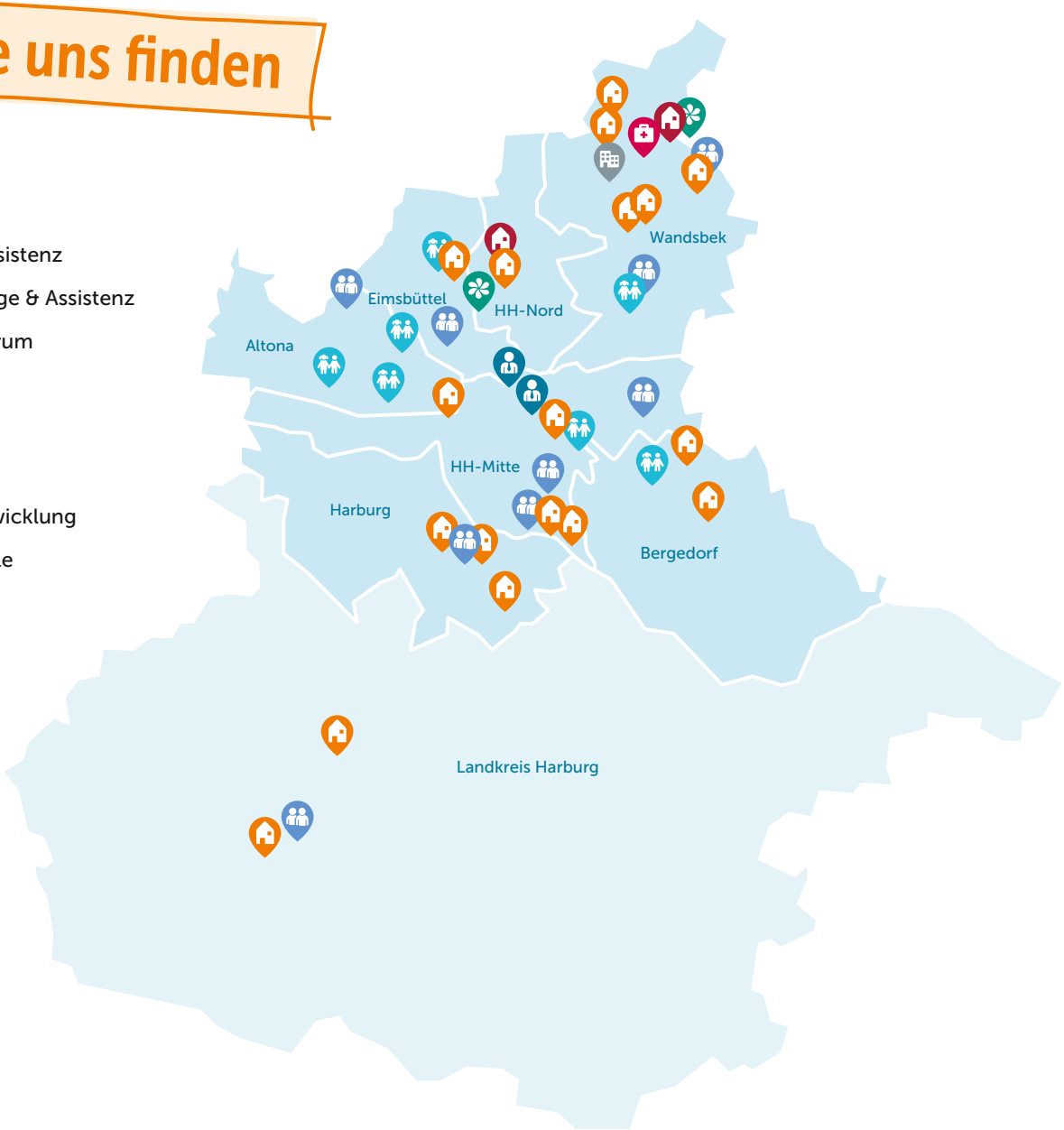

SOZIALKONTOR

IMPRESSUM
Redaktion: © BHH Sozialkontor gGmbH,
Fotos: Gesche Jäger / www.geschejaeger.de,
Gestaltung: Jutta Krüger / www.jutta-krueger.de